

Titel:

Werkwijze aanvraag medische verklaring voor RM binnen Wzd

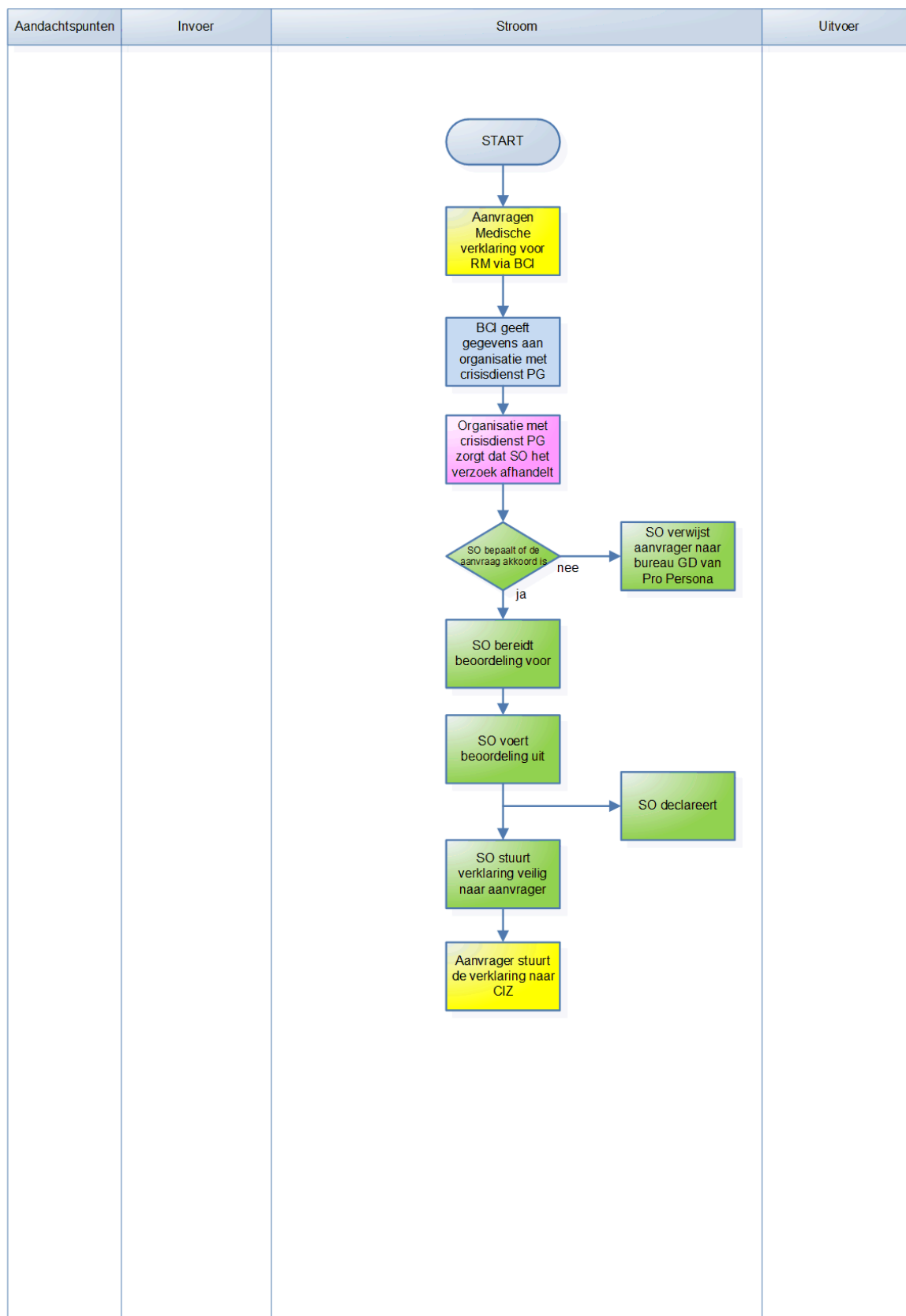

Titel: Werkwijze aanvraag medische verklaring voor RM binnen Wzd

START

Aanvragen Medische verklaring voor RM via BCI

Omschrijving : Aanvraag via Bureau Crisis toewijzing Intramuraal regio Nijmegen (BCI) van maandag tot en met vrijdag van 9.00-16.30 uur. Telefoonnummer: **024-366 57 67**;

Aanvrager stuurt mee:

- contactgegevens aanvrager (naam, direct telefoonnummer en emailadres)

BCI geeft gegevens aan organisatie met crisisdienst PG

Omschrijving : BCI noteert contactgegevens aanvrager (naam, e-mailadres en telefoonnummer) en geeft deze door

Contactgegevens voor BCI voor doorzetten aanvraag

Organisatie
Zorggroep Maas & Waal 06-23456682 (Anja van den Heuvel) medischsecretariaat@zmw.nl
Kalorama 024-6847719 (medisch secretariaat) N.Lamers-Munnik@kalorama.nl 024-6847777 (receptie) zorgbureau@kalorama.nl
De Waalboog 024-3826408 (medisch secretariaat) medischsecretariaat@waalboog.nl
ZZG zorggroep 06-12473829 (medisch secretariaat) medisch-secretariaat-zzg@zzgzorggroep.nl

Organisatie met crisisdienst PG zorgt dat SO het verzoek afhandelt

Omschrijving : Indien tijdens een crisisdienst te veel vragen voor de organisatie komen kan een beroep gedaan worden op een collega organisatie binnen de crisisdienst.

SO bepaalt of de aanvraag akkoord is

Omschrijving : SO toetst of Wzd van toepassing is en of de SO de bevoegde arts is voor het afgeven van de medische verklaring;

Bij psychiatrische comorbiditeit (actieve psychiatrie):

- bij een al opgenomen cliënt neemt de SO eerst contact op met de consulterend psychiater in betreffende instelling. Indien daaruit blijkt dat inderdaad een psychiater een onafhankelijke beoordeling moet doen, dan kan de SO de aanvrager adviseren contact op te nemen met bureau GD om een RM beoordeling door een

Titel: Werkwijze aanvraag medische verklaring voor RM binnen Wzd

psychiater te laten inplannen via 024-3283362

- bij een externe cliënt kan de SO, nadat de SO beoordeeld heeft dat deze niet de beoordeling mag doen ivm psychiatrische comorbiditeit, de aanvrager adviseren een beoordeling door een psychiater aan te vragen bij bureau GD. Tel. nr. 024-3283362

Criteria: PG en geen psychiatrische comorbiditeit

Het gaat om actieve psychiatrie, niet om psychiatrie uit iemands verleden. Bij actieve psychiatrie moet de beoordeling door een psychiater gedaan worden.

SO bereidt beoordeling voor

Omschrijving : De SO neemt contact op met aanvrager binnen 2 werkdagen voor toelichting aanvraag door aanvrager;

SO en aanvrager bepalen samen de urgentie in verband met de datum van de toetsing en rapportage.

Indien huisbezoeken niet mogelijk zijn kan de beoordeling waar mogelijk via de telefoon, Skype of Facetime gedaan worden;

Noodzakelijke gegevens t.b.v. medische verklaring bij een verzoek tot (verlenging) RM.

Contactgegevens aanvrager (naam, direct telefoonnummer en emailadres)

Cliëntgegevens

- ANW gegevenscliënt incl. BSN.
- Verblijfadres indien afwijkend van woonadres
- 1e contactpersoon/vertegenwoordiger: naam en telefoonnummer
- een beschikking Wlz indicatie zzp 5vv of zzp 7vv
- uitkomst van een artikel 21 toets, waaruit blijkt dat opname onder artikel 21 niet mogelijk is
- Betrokken hulpverleners met telefoonnummer en zorgmail
 - Huisarts/ Behandelend arts
 - Betrokken consulent arts
 - Zorgtrajectbegeleider
 - Wijkverpleegkundige

Relevante medische informatie

Inclusief specialistenbrieven. Met name informatie t.b.v. onderbouwing diagnose dementie

Medicatie

De medische verklaring moet gevoegd worden bij het aanvraagformulier voor de RM (zie link).

Verwijzingen: Verwijzing naar webpagina
<https://www.dwangindezorg.nl/wzd/documenten/publicaties/implementatie/wzd/diversen/medische-verklaring-rechterlijke-machtiging-1.2>

Titel: Werkwijze aanvraag medische verklaring voor RM binnen Wzd

SO voert beoordeling uit

Omschrijving **Voorlichten rechten cliënt**

: De SO Overhandigt de cliënt een folder over de cliëntvertrouwenspersoon Wzd. (zie link)

Vragen die beantwoord moeten worden voor het afgeven

- Wat is NU de reden voor aanvraag medische verklaring?
- Waar bestaat het ernstig nadeel/gevaar uit?
- Wat is tot op heden gedaan om het ernstig nadeel te doen verminderen?

Zie link naar format met toelichting van het ministerie van WWS (website dwanginzorg)

Let op: De medische verklaring wordt altijd ingevuld. Ook als er geen noodzaak tot gedwongen opname bestaat volgens de beoordelend arts;

Verwijzingen:

- Verwijzing naar webpagina
<https://www.dwanginzorg.nl/wzd/documenten/publicaties/implementatie/wzd/diversen/wet-zorg-en-dwang-voor-clienten-pg>
- Verwijzing naar webpagina
<https://www.dwanginzorg.nl/wzd/documenten/publicaties/implementatie/wzd/diversen/medische-verklaring-rechterlijke-machtiging-1.2>

SO stuurt verklaring veilig naar aanvrager

Omschrijving Maak afspraak over versturen medische verklaring. Bij voorkeur via zorgmail.

:

SO verwijst aanvrager naar bureau GD van Pro Persona

Omschrijving Bij psychiatrische comorbiditeit adviseert de SO de aanvrager contact op te nemen met bureau GD van ProPersona: Telefoonnummer: 024-3283362.

:

(link: *samenwerkingsovereenkomst*)

Aanvrager stuurt de verklaring naar CIZ

-

SO declareert

Omschrijving In 2020 komt het uit de projectgelden.

:

Bekostiging 2021 op basis van advies Nza

Contactpersonen:

- Projectleider Wzd regionale inrichting binnen de V&V regio Nijmegen:
Sanneke Bolder S.Bolder@waalboog.nl
- SO ZZG: Ronny Komen: R.Komen@zzgzorggroep.nl